



# RENDICIÓN DE CUENTAS

2016



# EJES DE ACCIÓN Y PROGRAMAS

**Permanentes:**  
Quito, Guayaquil,  
Cuenca.

**Itinerantes:**  
Portoviejo, Manta,  
Ibarra, Ambato.

## INVESTIGACIÓN



- Háblame de ti

## SALUD EMOCIONAL



- Juega conmigo



- Doctores sonrisa

## EDUCACIÓN



- Palabras que acompañan



- Formación en artes escénicas



- Educación para la sensibilización



- Formación en habilidades blandas de administración para el emprendimiento



- Programa de Gestión en Desarrollo Social

## RECREACIÓN



- Fuga de ángeles



- Cumpliendo sueños

## DEPORTE



Escuela sociodeportiva en alianza con Fundación Real Madrid.

# Proyecto Emblemático: 1era. Escuela Granja para niños/as diagnosticados con cáncer en Ecuador.



2016 año de refacción y construcción del proyecto Escuela Granja.



Ubicada en Quito (ciudad que acoge al 57 % de niños/as pacientes del país)

# Inversión



Fondo de inversión y ahorro para construcción de Escuela Granja  
obtenido por Colectas FCR.

**\$203.896.96**



Otras fuentes de financiamiento directo **\$77.161.72**  
Teletón 2014 \$79.000



Donaciones e inversión por parte de más 33  
empresas privadas para la construcción del proyecto.  
**\$400.658**

**Total: 760.716,68**

# ALCANCE



5.968 jornadas hospitalarias en Quito, Cuenca y Guayaquil



3.400 voluntarios del programa "Voluntariado Memo FCR"

- 3.000 voluntarios movilizados en campaña de sensibilización en vía pública de 5 ciudades.

1908 asistentes a charlas de educación para la sensibilización y desarrollo en colegios.



Población directamente beneficiada: 900 niños y niñas.



## 15 intervenciones sociales post terremoto en la Costa:

N° de niños/as: 400

N° de padres/madres: 500

N° de jóvenes: 150

# FINANCIAMIENTO

## ORIGEN DE LOS INGRESOS

### Ingresos

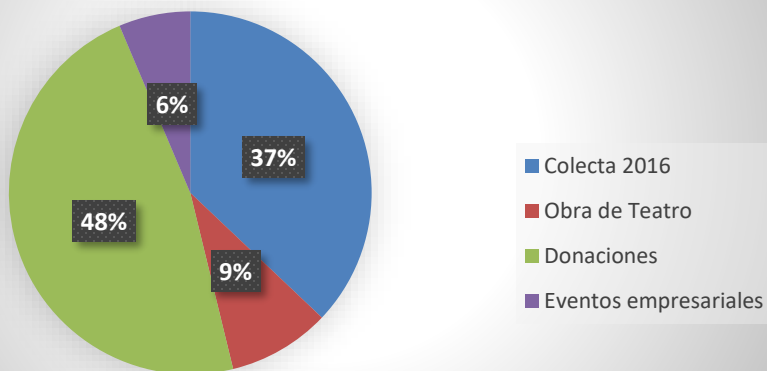

## GASTOS ADMINISTRATIVOS, OPERATIVOS Y AHORRO

### Gastos

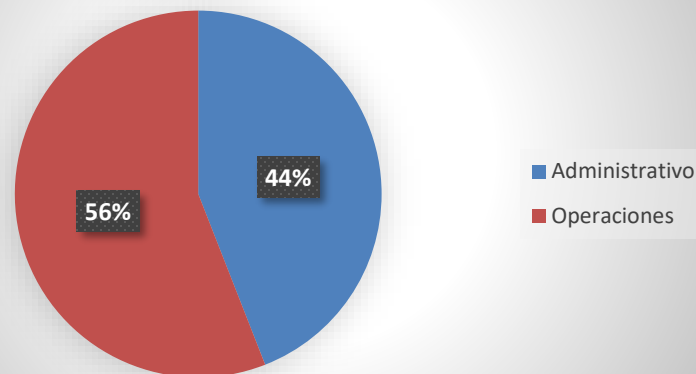

De cada \$1 que ingresa a FCR se invierte 0,76 ctvs. en programas de desarrollo social para las familias afectadas por el cáncer infantil en Ecuador.

# Financiamiento Talento Humano

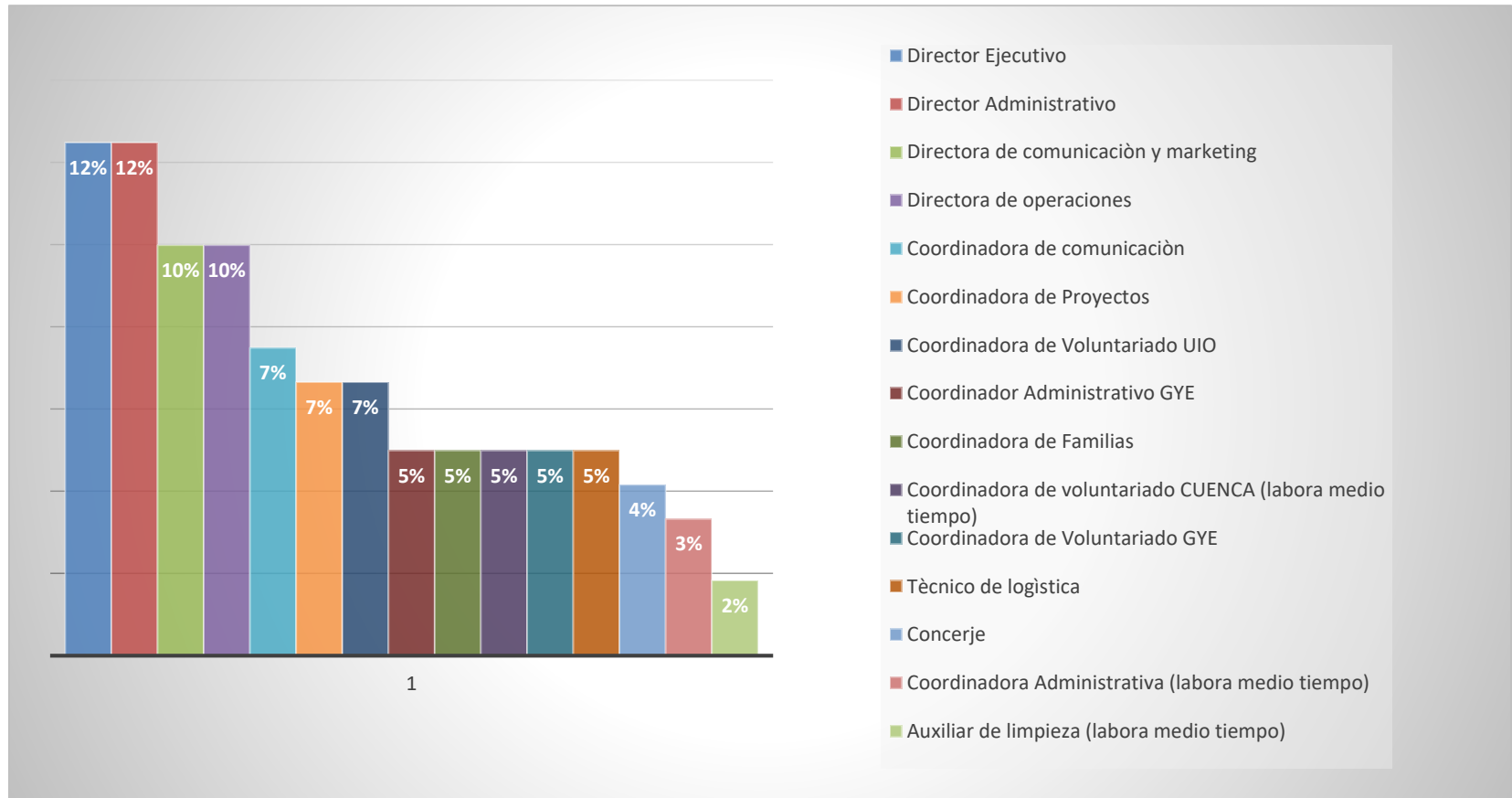

La distribución de sueldos es equitativa y los colaboradores reciben los beneficios sociales del trabajador, estipulados en la ley ecuatoriana, y su remuneración de manera puntual.



## CERTIFICADO DE CUMPLIMIENTO DE OBLIGACIONES PATRONALES

El IESS CERTIFICA que revisados los archivos del Sistema de Historia Laboral, el señor(a) MERINO RIVADENEIRA WILSON EDUARDO, representante legal de la empresa FUNDACION CECILIA RIVADENEIRA POR LA SONRISA DE LOS NIÑOS CON CANCER con RUC Nro. 1792009758001 y dirección QUITENÑO LIBRE. LOS OBRAJES. N33-26 . CALLE QUITENÑO LIBRE. QUITENÑO LIBRE., NO registra obligaciones patronales en mora.

El Instituto Ecuatoriano de Seguridad Social aclara que, si existieran obligaciones pendientes no determinadas a la fecha, esta certificación no implica condonación o renuncia del derecho del IESS, al ejercicio de las acciones legales a que hubiere lugar para su cobro.

El contenido de éste certificado puede ser validado ingresando al portal web del IESS en el menú Empleador – Certificado de Obligaciones Patronales, digitando el RUC de la empresa o número de cédula.



Gabriela Bermeo Tapia

Directora Nacional de Recaudación y Gestión de Cartera



INSTITUTO ECUATORIANO DE SEGURIDAD SOCIAL



Emitido el 06 de marzo de 2017

Validez del Certificado 30 días

# Generación de empleo



**Total: 29 plazas de empleo**

# ¡Juntos Somos Vida!



FCR/Ecuador



Cecilia Rivadeneira



@juntosomosvida



@juntosomosvida

[www.fcr.org.ec](http://www.fcr.org.ec)

Correo: [info@fcr.org.ec](mailto:info@fcr.org.ec)

